Особенности исследований качества по модели PISA

1. Участники выполняют задания на компьютерах

2. Задания из банка PISA. Помогут развить метапредметные и предметные умения

3. Есть возможность оценить результаты всех школьников по единой шкале PISA

Читательская грамотность

Какие характеристики читательской грамотности проверяет PISA

Ситуации

Тексты

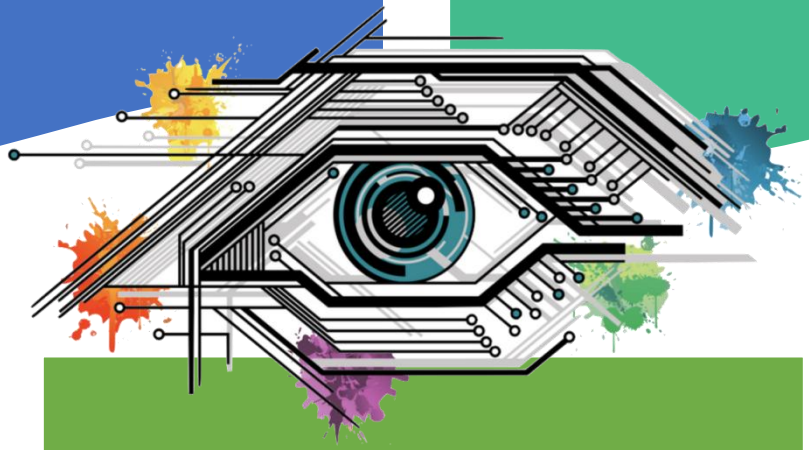

Читательские умения

Ситуации

Учебные

- Классический пример – текст школьного учебника или электронной интерактивной обучающей программы. Это чтение для обучения

Личные

- Чтение, чтобы развить личные отношения. Тексты: личные письма, художественная литература, биография, персональные электронные письма, мгновенные сообщения, блоги дневникового типа

Общественные

- Тексты про деятельность и заботы общества: официальные документы и информация об общественных событиях, блоги в виде форума, новостные веб-сайты и общественные заметки в интернете и печатных изданиях

Деловые

- Текст, чтобы выполнить безотлагательное дело: найти объявление о работе в газете или интернете; инструкция, чтобы приступить к работе. Такие тексты оценивают готовность молодых людей успешно работать после школы, применять свои знания в жизни

Форматы текстов

Сплошные тексты

- из абзацев, глав, книг, разделов. Например, газетные статьи, эссе, романы, короткие рассказы, отзывы и письма, в том числе в электронных книгах

Несплошные тексты

- списки, таблицы, графики, диаграммы, рекламные объявления, каталоги, индексы и формы для заполнения

Смешанные тексты

- включают элементы сплошных и несплошных форматов. В печатной среде – общий формат для журналов, справочников и отчетов. В цифровой среде – авторские веб-страницы со списками, абзацами и графиками, сообщения электронной почты, чатов и форумов

Составные тексты

- их авторы создают независимо друг от друга. Например, набор веб-сайтов компаний, которые предлагают одну услугу или аналогичные товары

Читательская грамотность

Способность человека понимать и использовать письменные тексты, размышлять о них и заниматься чтением для того, чтобы достигать своих целей, расширять свои знания и возможности, участвовать в жизни общества.

Три группы читательских умений

1. **Найти и извлечь информацию.**
2. **Интегрировать и интерпретировать сообщение.**
3. **Осмыслить и оценить сообщение**

Наивысший уровень читательской грамотности

6-й уровень

Читатель сравнивает, сопоставляет, делает сложные выводы

Полностью и подробно понимает текст или несколько текстов, а также незнакомые идеи в тесте с противоречивой информацией

Способен критически оценить сложный текст и незнакомую тему, выдвигать гипотезы на основе прочитанного

Опирается одновременно на несколько критериев, точек зрения. Важное условие – в заданиях на поиск и извлечение информации проводит точный анализ, проявляет тонкое внимание к деталям, незаметным в текстах